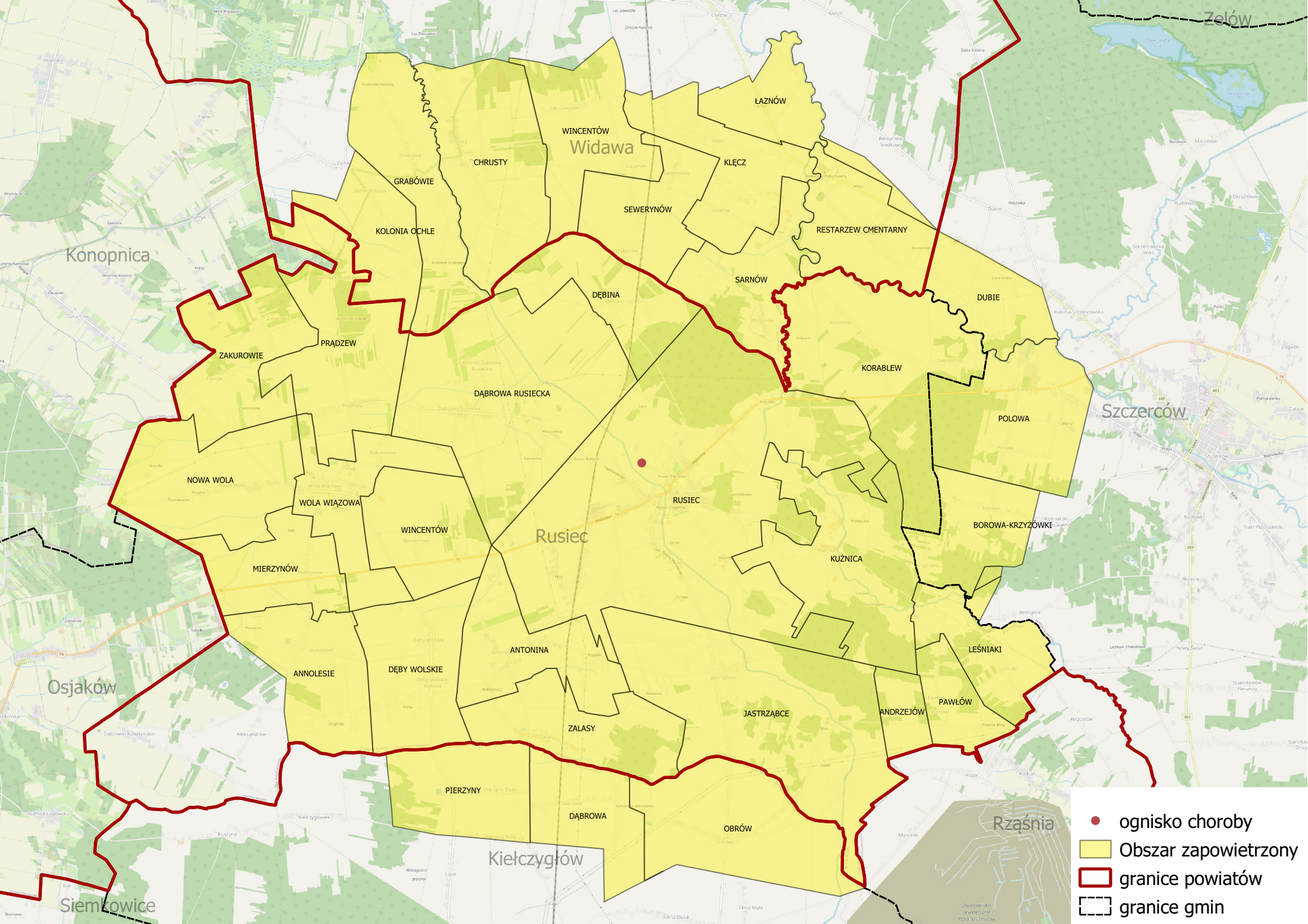
Zelów
Widawa
Konopnica
Szczerców
Rusiec
Osjaków
Kiełczygłów
Rząśnia
Siemkowice
ŁAZNÓW
WINCENTÓW
CHRUSTY
KLĘCZ
GRABÓWIE
SEWERYNÓW
KOLONIA OCHLE
RESTARZEW CMENTARNY
SARNÓW
DĘBINA
DUBIE
PRĄDZEW
ZAKUROWIE
KORABLEW
DĄBROWA RUSIECKA
POLOWA
NOWA WOLA
WOLA WIĄZOWA
RUSIEC
WINCENTÓW
BOROWA-KRZYŻOWKI
KUŹNICA
MIERZYNÓW
LEŚNIAKI
ANTONINA
ANNOLESIE
DĘBY WOLSKIE
PAWŁÓW
ANDRZEJÓW
JASTRZĄBCE
ZALASY
PIERZYNY
DĄBROWA
OBRÓW
ognisko choroby
Obszar zapowietrzony
granice powiatów
granice gmin